

## Inbjudan till orienteringsveckan (v 26) i Idre 2011

Lördag 25 juni – lördag 2 juli (direkt efter midsommar)

Med tävlingar söndag 26 juni – torsdag 30 juni

Kostnader: Vuxen:	800 kr
Barn 7 – 20 år:	500 kr

I kostnaden ingår logi, resa och tävlingsavgifter för vuxna. Det som inte ingår är kostnader för mat och fritidsaktiviteter. KFUM-regionen (rest från förra året) och klubben har då bidragit med ca 700 kr/deltagare. Barn t o m 6 år gratis.

Möjligheter finns att till något lägre kostnad delta kortare tid då stughyran för max 5 dagar är något lägre.

Boendet kommer troligen att ske i parstugor med 4 sängplatser + max 3 sovplatser på ett sovloft i varje stugdel. Vi kommer att sträva efter att vara minst 6 st i varje. Familj som vill hyra en egen stugdel får bidraget till stughyran på ca 3 700 kr reducerat med 500 kr för varje boende som understiger sex stycken. Vill man alltså bara bo 4 i en stuga där man kan bo 6-7 st får man betala 2 x 500 kr själv och räkna med en något högre boendekostnad.

Kostnaden för boendet gäller för hyra av del av parstuga som förra året. Om alla som följer med enas om ett något exklusivare boende kan vi välja det men får då betala den ökade kostnaden. Men tanken med boendet är att vi ska bo nära varandra. Förra året var vi 36 st och vi hyrde 8 parstugedelar relativt i närheten av varandra. Tänk om vi kan bli ännu fler i år!

Intresseanmälan till Lasse Arlebo vore bra att få snarast och väldigt gärna före 15 maj.

Definitiv anmälan kan i värsta fall ske bara någon vecka innan.



Idre O-week, Sweden ORIENTEERING

**26-30 JUNI 2011**

## Välkomna till tävlingar i tuff Vildmark och på härligt kalfjäll

- 26/6 IDRE FJÄLL-OL**  
långdistans på kalfjället
- 27/6 FJÄLLSPRINTEN**  
sprint-ol på kalfjället
- 28/6 IDRE 3-DAGARS dag 1**  
långdistans
- 29/6 IDRE 3-DAGARS dag 2**  
medeldistans
- 30/6 IDRE 3-DAGARS dag 3**  
långdistans

**Information:**

Kart-Bosse, Tåppgatan 17, 793 32 Leksand  
Tel 0247-153 11, 070-603 87 32,  
[bo.lindwall@kart-bosse.se](mailto:bo.lindwall@kart-bosse.se)  
[www.kart-bosse.se/idrefjall](http://www.kart-bosse.se/idrefjall)

Stugtyp 10 F

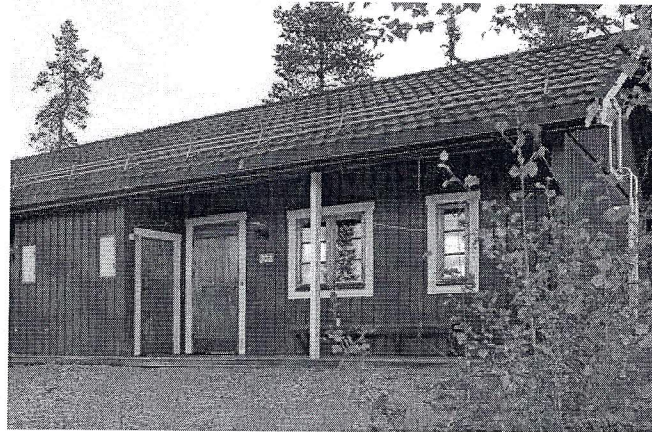

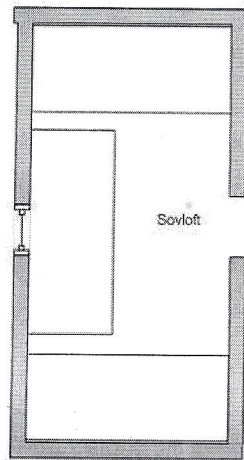
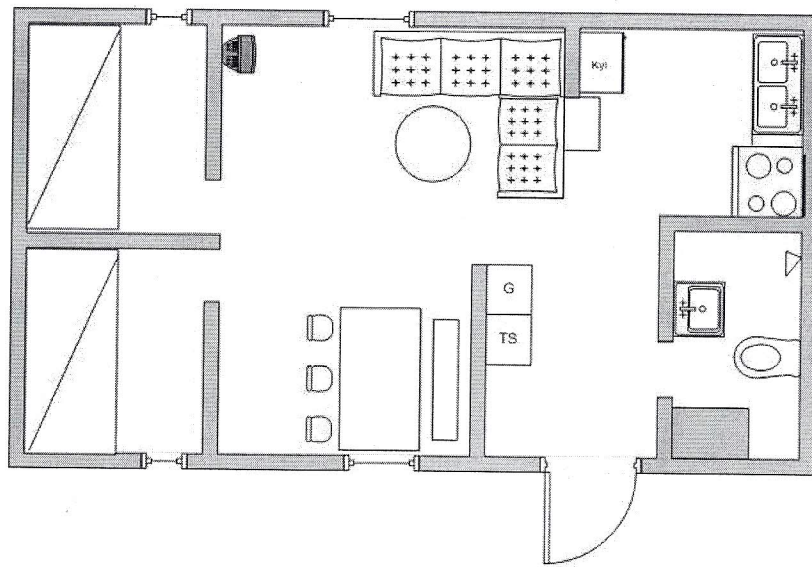

Stugbykarta

Stugtyp: Välj stugtyp

